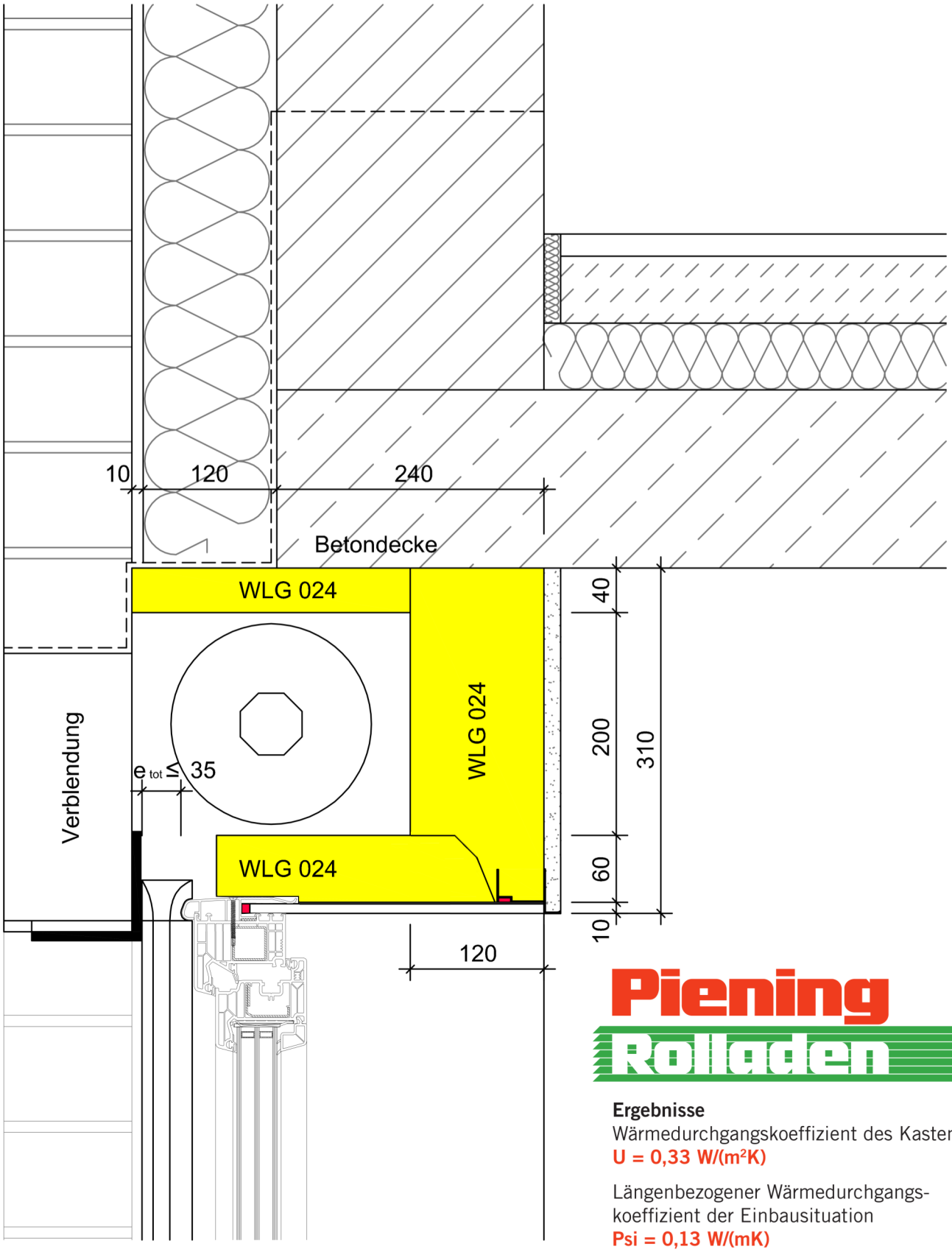

Piening Rolladen

Ergebnisse
Wärmedurchgangskoeffizient des Kastens
U = 0,33 W/(m²K)

Längenbezogener Wärmedurchgangs-
koeffizient der Einbausituation
Psi = 0,13 W/(mK)

Rolladendurchmesser beachten!
Siehe www.Piening-RK.de

Pos. 25